

Fuori di zucca

Fattoria sociale Fattoria didattica
Bioparco Agricolo Educativo

PROPOSTE DIDATTICHE

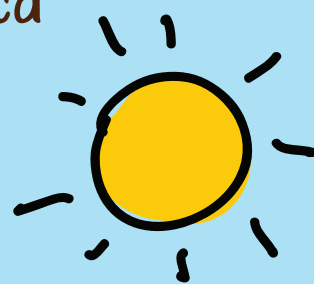

Come prenotare i percorsi didattici in Fattoria

Presentazione dei percorsi didattici della fattoria sociale “Fuori di Zucca”

PER PRENOTAZIONE:

è possibile compilare l'apposita scheda di prenotazione e inviarla via email.

Si prega di accertarsi con una telefonata della ricezione della stessa da parte della fattoria.

PER INFORMAZIONI:

REFERENTE DIDATTICA *Nicola Palmieri*

TEL. 0818149433 - 3491068552



Fattoria Sociale Fuori di Zucca

Via Cangemi, 81031 - Lusciano (CE)

Tel.: 081.814 94 33

SITO WEB: www.fattoriafuoridizucca.it

MAIL: didattica@fattoriafuoridizucca.it

Chi Siamo

“Un progetto di comunità e cooperazione”

UNA FATTORIA SOCIALE E DIDATTICA IN CITTÀ- BIO PARCO AGRICOLO EDUCATIVO

Siamo un gruppo di sognatori “fuori di zucca” che ha realizzato ormai da più di 15 anni una fattoria in un ex manicomio, donandogli nuova vita e funzione e rendendola un progetto di crescita e integrazione. La cooperativa “Un fiore per la vita” nel 2005, seguendo la vocazione delle proprie attività e le aspirazioni dei soci, ha raccolto questa sfida.

Nel cuore del parco della Maddalena, un polmone verde della città di Aversa (che si estende per 19 ettari) su una superficie di 50.000 mq, si sviluppa la nostra fattoria sociale, un'azienda di agricoltura sociale multifunzionale ideata nel rispetto della natura e con al centro la persona e il suo benessere.

ColtiviAMO da anni economia sociale, relazioni, educiamo al rispetto dell'ambiente e alla scelta consapevole dei prodotti locali.



Fattoria Didattica

Con le scolaresche si realizzano attività didattiche per avvicinare ed educare i più piccoli ad uno stile di vita sano e nel rispetto della bellezza della natura, un vero e proprio laboratorio di insegnamento all'aperto, basato sui principi del:

- **sapere**
- **saper essere**
- **saper fare**

La legenda dei laboratori proposti

Età differenti:



LABORATORIO ADATTO A BAMBINI DAI 3 ANNI IN SU



LABORATORIO ADATTO A BAMBINI DAI 6 ANNI IN SU



LABORATORIO ADATTO A BAMBINI DAI 9 ANNI IN SU

Aree educative:



EDUC-AZIONE ALL'ALIMENTAZIONE CONSAPEVOLE



EDUC-AZIONE ALLA BIOFILIA: IO SONO NATURA



EDUC-AZIONE ALLA COOPERAZIONE



1. SIAMO QUELLO CHE MANGIAMO

ALIMENTAZIONE CONSAPEVOLE

Questo laboratorio parte dalla scoperta di frutta e verdura di stagione, attraverso esperimenti e giochi i bambini apprenderanno i nomi delle parti della pianta, la loro funzione e infine scateneranno la loro fantasia e la loro manualità tagliando la frutta di stagione in piccoli pezzi, realizzeranno spiedini di frutta da gustare insieme.

Il laboratorio si completa con “il gioco della spesa” in cui i bambini potranno far tesoro delle conoscenze apprese.



manualità, creatività, gioco

2. E TU DA CHE GRANO DEL MONDO VIENI?

ALIMENTAZIONE CONSAPEVOLE

Il grano, la farina e i loro derivati hanno sempre avuto nella vita dell'uomo un ruolo fondamentale. Attraverso le varie fasi della filiera (dalla semina alla mietitura fino alla macinatura), il bambino comprenderà come da pochi e semplici ingredienti (farina, acqua, sale, lievito) si possano ottenere una varietà infinita di prodotti.

Infine partendo dalla conoscenza dei prodotti da forno del mondo si gusterà il valore della conoscenza, dell'inclusione e dell'interculturalità.



manualità, conoscenza, gusto

3. IL PAPERERO PIERO E IL SEGRETO DEL COMPOST

EDUCAZIONE ALLA BIOFILIA E ALIMENTAZIONE CONSAPEVOLE

Fare un buon compost è una vera e propria arte e coltivare prodotti sani e saporiti non è un compito semplice. Ne sa qualcosa il papero Piero che gradisce sempre l'erbetta più verde e tenera.

Si mostrerà ai bambini come è possibile riutilizzare anche a casa gli scarti della cucina impiegandoli come concime per le piante da giardino e in vaso.

I bambini avranno in affidamento una piantina da da accudire e portare a casa.



manualità, tatto, creatività



4. CUCUZIA E I SUPER POTERI DIMENTICATI EDUCAZIONE ALLA BIOFILIA

Per ricordare bene un profumo o un sapore bisogna tenere i sensi allenati e soprattutto dare un nome alla percezione sensoriale sperimentata.

La fattoria da questo punto di vista è un vero e proprio campo di allenamento con la sua ricchezza di elementi naturali, con le sue piante aromatiche ed officinali e con i prodotti bio dell'orto.

I ragazzi dovranno riscoprire la potenza e la bellezza dei propri sensi.



scoperta, olfatto, vista, tatto



5. FILI-GRANI: LA COOPERAZIONE COME CHIAVE PER IL SUCCESSO EDUCAZIONE ALLA COOPERAZIONE

Fuori di Zucca è la prima fattoria sociale e didattica italiana che promuove l'educazione alla cooperazione come competenza indispensabile nel più ampio quadro dell'educazione al futuro.

Lo fa valorizzando il contesto agricolo e naturale nella quale è immersa, come parte attiva di questo processo. I bambini e i ragazzi saranno coinvolti in un gioco in quattro tappe sui temi della Fiducia, della reciprocità, della condivisione, del team thinking e dei beni comuni.

Vincerà solo chi sarà in grado di comprendere che si vince solo se a vincere siamo tutti.



emozioni, gioco, condivisione

6. LO SPAVENTAPASSERI BIZZARRO UN VIAGGIO IN FATTORIA

Fuori di Zucca è una fattoria didattica attenta alla cura della terra e alla produzione di prodotti agricoli biologici.

I bambini e i ragazzi saranno accompagnati in un viaggio alla scoperta dei campi, conosceranno l'importanza che hanno gli spaventapasseri come custodi dei raccolti.

Il laboratorio si concluderà con la realizzazione di piccoli spaventapasseri da portare a casa.



manualità, tatto, creatività



SCEGLI LA TUA OPZIONE

ARRIVO IN FATTORIA DALLE ORE 09:00

ACCOGLIENZA - PRESENTAZIONE FATTORIA "FUORI DI ZUCCA"

MERENDA "FUORI DI ZUCCA" - INIZIO LABORATORIO



MEZZA GIORNATA

LABORATORIO DIDATTICO.

VISITA GUIDATA IN FATTORIA E DEGLI ANIMALI

PARCO GIOCHI

SALUTO DELLA FATTORIA ORE 13.00

COSTO A BAMBINO €10.00 INCLUSO IVA

* PER L'AGGIUNTA DI UN ULTERIORE LABORATORIO AL PERCORSO SCELTO, CONCORDARSI CON IL REFERENTE

* TUTTE LE ATTIVITÀ SI CONCLUDERANNO CON UN PERCORSO ALLA SCOPERTA DEGLI ANIMALI, SCOPRENDO LE LORO ABITUDINI E IL RUOLO CHE HANNO ALL'INTERNO DELLA FATTORIA.



GIORNATA INTERA

CON PRANZO AL SACCO

LABORATORIO DIDATTICO.

VISITA GUIDATA IN FATTORIA E DEGLI ANIMALI

PRANZO AL SACCO

PARCO GIOCHI

SALUTO DELLA FATTORIA ENTRO LE ORE 15.00

COSTO A BAMBINO €12.00 INCLUSO IVA

GIORNATA INTERA

CON PRANZO DELLA FATTORIA

LABORATORIO DIDATTICO.

VISITA GUIDATA IN FATTORIA E DEGLI ANIMALI

PRANZO DELLA FATTORIA

PARCO GIOCHI

SALUTO DELLA FATTORIA ENTRO LE ORE 15.00

COSTO A BAMBINO €18.00 INCLUSO IVA



IN FATTORIA È POSSIBILE ACCOGLIERE GRUPPI DELLE SCUOLE MEDIE E SUPERIORI
CONCORDANDO CON IL NOSTRO REFERENTE L'ATTIVITÀ DA SVOLGERE (NICOLA 3491068552)



Fattoria Sociale “Fuori di Zucca”

Via Cangemi, 81031 - Lusciano (CE)

081.814 94 33 - 3491068552

www.fattoriafuoridizucca.it - didattica@fattoriafuoridizucca.it